



DAT
AUSTRIA

VIN-Abfrage

über

SilverDAT®

VIN-Abfrage über SilverDAT

- Vereinfachte Fahrzeugauswahl inkl. der Serien- und Sonderausstattungen über die Fahrgestellnummer bzw. VIN (Vehicle-Identification-Number) aus den Datenbanken der angeschlossenen Hersteller
- Voraussetzungen: Freischaltungsvereinbarung, Internetzugang
- Folgende der in Österreich zugelassenen Fahrzeuge können über die SilverDAT-VIN-Abfrage identifiziert werden. Die Hersteller sind: Abarth, Alfa Romeo, Alpine, Audi, BMW PKW und Kraftrad, Cadillac, Chevrolet, Chrysler, Citroen, Cupra, Dacia, DS, Dodge, Fiat Pkw und Transporter, Ford Pkw und Transporter, Iveco Daily Transporter, Jeep, Kia Pkw und Transporter, Lancia, MAN, Mazda, MINI, Mercedes-Benz Pkw, Transporter (ausser Vito und Viano 4x4) und Lkw, Nissan PKW und Transporter, Opel PKW und Transporter, Peugeot PKW und Transporter, Porsche, Renault PKW und Transporter, Seat, Škoda, Subaru, Smart, Volkswagen und Volvo.
- Bei folgenden der in Österreich zugelassenen Fahrzeuge kommen die Informationen der Serien- und Sonderausstattungen aus der herstellerstandardisierten und auf der Basis von Herstellerangaben erstellten DAT Datenbank: Daihatsu, Honda, Hyundai, Infiniti, Jaguar, Lada, Land Rover, Lexus, Masarati, Mitsubishi, Saab, SsangYong, Suzuki, Tesla und Toyota (*Stand Mai 2019*)

Mit der **VIN-Abfrage** über SilverDAT wird die Fahrzeugidentifikation inklusive der Serien- und Sonderausstattungen wesentlich vereinfacht. Über die Erfassung der Fahrgestellnummer (Vehicle-Identification-Number) werden die entsprechenden Fahrzeugdaten sekundenschnell von den angeschlossenen Datenbanken der Hersteller über das Rechenzentrum der DAT direkt an die einzelnen SilverDAT-Nutzer übertragen. Die VIN-Abfrage kann in der Gebrauchtfahrzeug-Bewertung und in der Fahrzeug-Instandsetzungskalkulation gestartet werden.

VIN-Abfrage in der SilverDAT Gebrauchtfahrzeug-Bewertung:

The screenshot shows the SilverDAT VIN lookup interface. The VIN **WVWZZZ3CZGE073610** is entered in the VIN field and highlighted with a red box. A green box highlights the book icon next to the VIN field. A red arrow points from this icon to a callout box that says "Kontrolle der Ausstattungen des ermittelten Fahrzeugs". Another red arrow points from the VIN field to a callout box that says "Durch die VIN-Abfrage, ermitteln Sie zielsicher das Fahrzeug." Below the search results, a dropdown menu shows the vehicle details: Pkw, SUV, Kleintransporter; Volkswagen; Passat Variant (3G5)(07.2014->); Alltrack 4Motion BMT/Start/Stopp; Motor 2,0 Ltr. - 110 kW TDI; Getriebe 6-Gang; Markindex AT - Kb5 2.0 TDI BMT/Start-Stopp EU6, 2015 - 2017.

Wenn Sie auf das Buchsymbol klicken, erhalten Sie untenstehendes Fenster mit Informationen:

The screenshot shows the "Ergebnis der VIN-Abfrage" window. It contains the following information:

- Herstellerhinweis:** Das Ergebnis aus der VIN-Abfrage enthält Angaben vom Hersteller, an denen die Deutsche Automobil Treuhand GmbH die erforderlichen Rechte zur Aufbearbeitung und Veröffentlichung hat.
- Modellidentifizierung:**
 - VIN: **WVWZZZ3CZGE073610**
 - DAT Europa-Code®: **01 905 115 033 0001 kz:0**
 - Bestimmungsland: **Österreich** (highlighted with a red box and a red arrow pointing to a callout box that says "Hier sehen Sie, ob das von Ihnen abgefragte Fahrzeug für Österreich gebaut wurde.")
 - Baujahr: **2015**
- Ausstattungen:**

DAT-Nummer	Herstellercode	Text
OB4		Radstand
OEN		Einbau Differenzierung für Getriebe"MQ 350" -- Fahrzeugteile --
OF5		Kraftstoffsystem Diesel
OFA		Fertigungsablauf Standard

Hier sehen Sie die ermittelten Ausstattungen und können ggf. nachträglich hinzugefügte Ausstattungen addieren:

Verfügbare Ausstattungen

VIN	Benennung
<input type="radio"/>	Ausstattungs-Paket: Easy Open
<input type="radio"/>	Business-Paket
<input type="radio"/>	Diebstahl-Warnanlage mit Innenraumabsicherung
<input type="radio"/>	Elektron. Differentialsperre (XDS)
<input type="radio"/>	Fahrerassistenz-System: Adaptive Fahrwerksregelung (DCC)
<input type="radio"/>	Fahrerassistenz-System: Anhänger-Stabilisierungs-Programm
<input type="radio"/>	Fahrerassistenz-System: Autom. Distanzregelung (ACC) mit Umfeldbeobachtungssystem (Front assist, bis 210 km/h)
<input type="radio"/>	Fahrerassistenz-System: Parklenkassistent (Park Assist)
<input type="radio"/>	Fahrerassistenz-System: Spurwechselassistent (Side Assist plus)
<input type="radio"/>	Frontscheibe heizbar (drahtlos) und infrarot-reflektierend
<input type="radio"/>	Gepäckmanagement-Paket
<input type="radio"/>	Gepäckraum-Abtrennung (Netz)
<input type="radio"/>	Gepäckversicherungsnetz
<input type="radio"/>	Head-up-Display
<input type="radio"/>	Innenausstattung: Dekoreinlagen Holz Brilliant Pine

Vorhandene Ausstattungen

VIN	Benennung
<input checked="" type="radio"/>	3-Punkt-Sicherheitsgurt hinten mitte
<input type="radio"/>	Ablagetasche an Vordersitzlehnen
<input checked="" type="radio"/>	Active Info-Display (Instrumentenanzeige digital)
<input checked="" type="radio"/>	Airbag Beifahrerseite abschaltbar
<input checked="" type="radio"/>	Airbag Fahrer-/Beifahrerseite
<input checked="" type="radio"/>	Ambiente-Beleuchtung
<input type="radio"/>	Anhängerkupplung (Kugelkopf schwenkbar)
<input type="radio"/>	Anti-Blockier-System (ABS)
<input type="radio"/>	Antriebs-Schlupfregelung (ASR)
<input checked="" type="radio"/>	Antriebsart: Allradantrieb
<input type="radio"/>	Anzeige für Waschwasserstand
<input checked="" type="radio"/>	Audio-Navigationssystem Discover Pro (mit Festplattenspeicher)
<input type="radio"/>	Audiosystem Composition Media (MP3-Wiedergabefunktion, Radio/CD-Player, Bluetooth)
<input type="radio"/>	Ausstattungs-Paket: Licht + Sicht
<input checked="" type="radio"/>	Außenspiegel asphärisch, links

Zusatzausstattungen

Verfügbare Ausstattungen

VIN	Benennung
<input checked="" type="checkbox"/>	12 Volt-Steckdose(n)
<input checked="" type="checkbox"/>	2 Leseleuchten vorn
<input checked="" type="checkbox"/>	4 Zyl.Dieselmotor 2,0L Aggr. 04L.A
<input checked="" type="checkbox"/>	4-Zyl.Turbodieselmotor 2,0 L/110 KW(4V) TDI Common-Rail; GM ist : T37/T3Y/TS1/ TR1/T0P/T0N/T13/T29/TM4/TD1/TI9/T11/T3C

Vorhandene Ausstattungen

VIN	Benennung
-----	-----------

Bei Sonderausstattungen werden die Preise automatisch übernommen:

Sonderausstattung	Neupreis	Abw.	%	DAT	Manuell
Active Info-Display (Instrumentenanzeige digital)	537,60	T2		118,39	
Anhängerkupplung (Kugelkopf schwenkbar)	1.036,80	T2		228,32	
Audio-Navigationssystem Discover Pro (mit Festplattenspeicher)	2.001,92	T2		440,86	
Fahrerassistenz-System: Anhänger-Rangierassistent (Trailer Assist) inkl. Parklenkassistent	610,56	T2		134,46	
Fahrerassistenz-System: Dynamische Fernlichtregulierung (Dynamic Light Assist)	490,24	T4		68,42	
Kofferraumdeckel / Heckklappe elektr. betätigt (öffnen + schließen)	510,72	T3		88,40	
LM-Felgen 8x18 (Kalamata)	817,92	T2		180,12	
Metallic-Lackierung	684,80	T2		150,81	
Mobile Online Dienste App-Connect	209,92	T2		46,23	
Mobiletelefon Schnittstelle Comfort	437,76	T2		96,40	
Panorama-Schiebedach vorn elektrisch, mit Panoramadach hinten	1.292,80	T2		284,70	
Rückfahrkamera	426,24	T2		93,87	
Scheinwerfer LED mit dynamischem Kurvenlicht	1.493,76	T2		328,95	



VIN-Abfrage in der SilverDAT Fahrzeug-Instandsetzungskalkulation:

Kontrolle der Ausstattungen des ermittelten Fahrzeugs

SilverDAT calculatePro > Kalkulationsvorgang > Fahrzeugauswahl

Sprache Hilfe Abmelden

Fahrzeugdaten

VIN **WVWZZZ3CZGE073610**  

Nationaler Code (A7) 207834

DAT Europa-Code® 01 905 115 033 0001

Bauzeit 5494

Freitextsuche

Erstzulassung 16.10.2015 Erstzulassungsfiler

Durch die VIN-Abfrage, ermitteln Sie zielsicher das Fahrzeug.

Suchbaum

Fahrzeugart 01 Personenkraftwagen Phantomkalkulation nein ja

Hersteller 905 Volkswagen

Haupttyp 115 Passat Variant (3G5)(07.2014->)

Untertyp 033 Alltrack 4Motion BMT/Start/Stop Optimierung auf RBK nicht möglich

Fahrzeugbilder 

Motor Motor 2,0 Ltr. - 110 kW TDI

Karosserie Karosserie: 4-türig

Getriebe Getriebe 6-Gang

Ausstattungsline

Wenn Sie auf das Buchsymbol klicken, erhalten Sie untenstehendes Fenster mit Informationen:

Ergebnis der VIN-Abfrage

Herstellerhinweis

Das Ergebnis aus der VIN-Abfrage enthält Angaben vom Hersteller, an denen die Deutsche Automobil Treuhand GmbH die erforderlichen Rechte zur Aufbearbeitung und Veröffentlichung hat.

Modellidentifizierung

VIN	WVWZZZ3CZGE073610		
DAT Europa-Code®	01 905 115 033 0001 kz:0	Baujahr	2015
Bestimmungsland	 Österreich	Hier sehen Sie, ob das von Ihnen abgefragte Fahrzeug für Österreich gebaut wurde.	

Ausstattungen

DAT-Nummer	Herstellercode	Text
	OB4	Radstand
	OEN	Einbau Differenzierung für Getriebe"MQ 350" -- Fahrzeugteile --
	OF5	Kraftstoffsystem Diesel
	OFA	Fertigungsablauf Standard
	OC4	...

Hier sehen Sie die ermittelten Ausstattungen:

DAT GROUP
SilverDAT calculatePro > Kalkulationsvorgang > Ausstattungen Sprache Hilfe Abmelden

Ausstattungen

Alle
 Allgemein
 Innen
 Außen
 Fahrwerk
 Aggregat
 Glas

Verfügbare Ausstattungen

<input type="checkbox"/>	VIN	#	Benennung	Suche...
<input type="checkbox"/>		14200	Anhängerkupplung	
<input type="checkbox"/>		73606	Anlasser: Valeo	
<input type="checkbox"/>		72104	Batterie 44 Ah	
<input type="checkbox"/>		72202	Batterie 51 Ah	
<input type="checkbox"/>		72303	Batterie 59 Ah	
<input type="checkbox"/>		72304	Batterie 60 Ah	
<input type="checkbox"/>		72308	Batterie 61 Ah	
<input type="checkbox"/>		72505	Batterie 69 Ah	
<input type="checkbox"/>		72589	Batterie 69 Ah im Kofferraum	
<input type="checkbox"/>		72600	Batterie 72 Ah	
<input type="checkbox"/>		72902	Batterie 92 Ah im Kofferraum	

Vorhandene Ausstattungen

<input type="checkbox"/>	VIN	#	Benennung	Suche...
<input checked="" type="checkbox"/>		37008	3-Punkt-Sicherheitsgurt hinten mitte	
<input checked="" type="checkbox"/>		24613	8 Lautsprecher	
<input checked="" type="checkbox"/>		33302	Ablagetasche an Vordersitzlehnen	
<input checked="" type="checkbox"/>		25516	Active Info-Display (Instrumentenanzeige digital)	
<input checked="" type="checkbox"/>		26909	Airbag Beifahrerseite abschaltbar	
<input checked="" type="checkbox"/>		26803	Airbag Fahrer-/Beifahrerseite	
<input checked="" type="checkbox"/>		37603	Ambiente-Beleuchtung	
<input checked="" type="checkbox"/>		14204	Anhängerkupplung (Kugelkopf schwenkbar)	
<input checked="" type="checkbox"/>		40000	Anti-Blockier-System (ABS)	
<input checked="" type="checkbox"/>		70303	Antriebs-Schlupfregelung (ASR)	
<input checked="" type="checkbox"/>		70420	Antriebsart: Allradantrieb	

Zusatzausstattungen

Verfügbare Ausstattungen

<input type="checkbox"/>	VIN	#	Benennung	Suche...
<input checked="" type="checkbox"/>		12	Volt-Steckdose(n)	
<input checked="" type="checkbox"/>		2	Leseleuchten vorn	
<input checked="" type="checkbox"/>		4	Zyl.Dieselmotor 2,0L Aggr. 04L.A	
<input checked="" type="checkbox"/>			4-Zyl.Turbodieselmotor 2,0 L/110 KW(4V) TDI Common-Rail; GM ist : T37/T3Y/TS1/ TR1/T0P/T0N/T13/T29/TM4/TD1/T19/T11/T3C	
<input checked="" type="checkbox"/>			Abdeckungen für Leichtmetallräder	
<input checked="" type="checkbox"/>			Abgasendrohr hinten	
<input checked="" type="checkbox"/>			Airbag für Fahrer und Beifahrer mit Beifahrer-Airbag-Deaktivierung	
<input checked="" type="checkbox"/>			Allradantrieb	
<input checked="" type="checkbox"/>			Ambientelicht Ausführung 1	
<input checked="" type="checkbox"/>			Analoguhr	
<input checked="" type="checkbox"/>			Anfahrhilfe-/ Abfahrhilfe	

Vorhandene Ausstattungen

<input type="checkbox"/>	VIN	#	Benennung	Suche...
--------------------------	-----	---	-----------	----------



1.40.12 01/2018 - A 3500000 / willaa123

DAT Europa-Code@: 01 905 115 033 0001

MaX: AT000 5494 5494

© 2008-2017 bv DAT

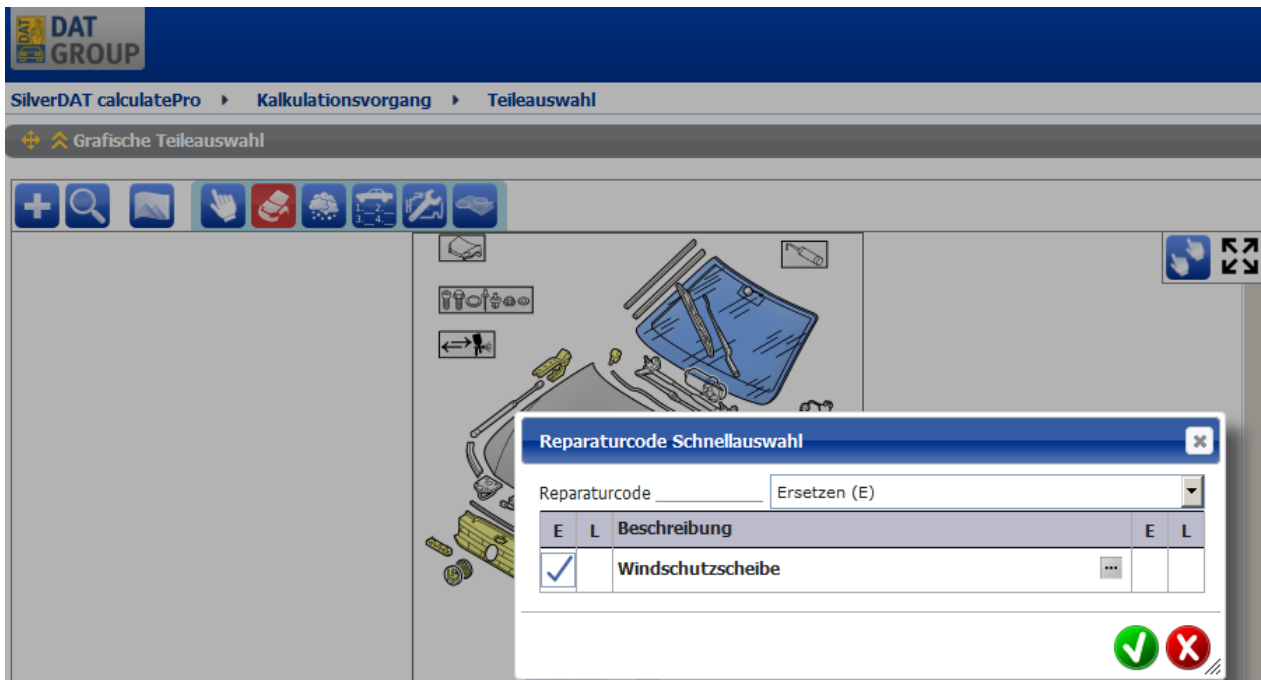
Wird, wie hier im Beispiel, das erneuern der Windschutzscheibe gewählt ...



... erhalten Sie ein Kontrollfester mit Ausstattungen, die in Verbindung mit Windschutzscheibe stehen und durch die VIN-Abfrage ermittelt wurden:

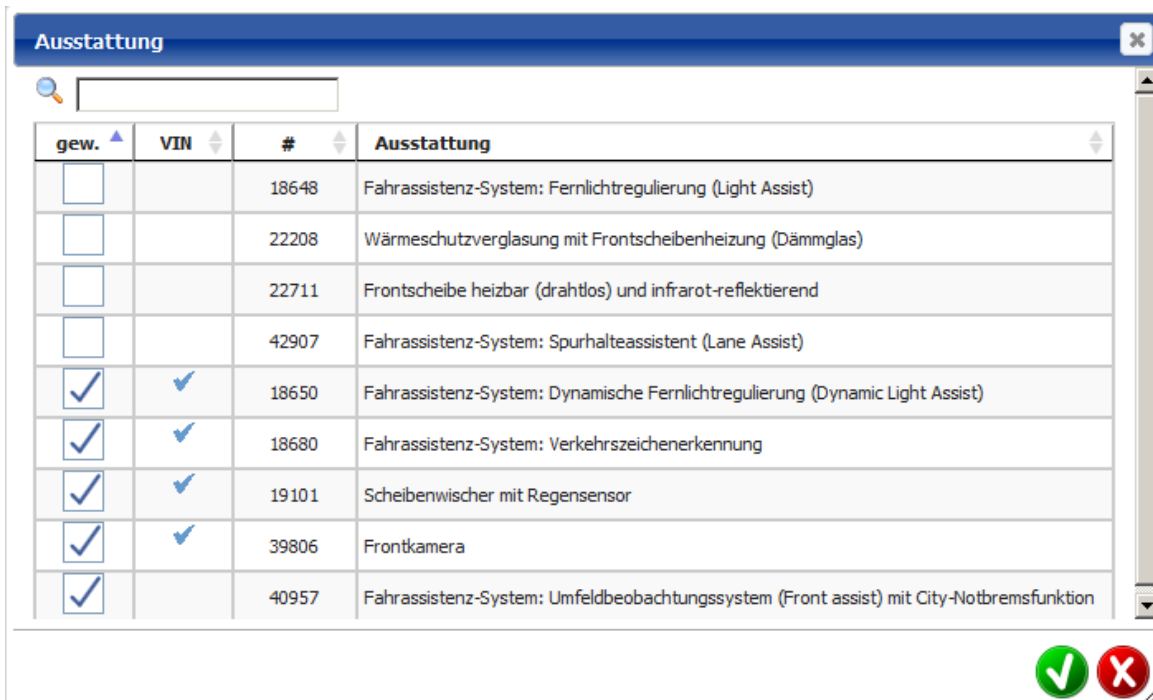

Bei der Kalkulation werden dann automatisch die erforderlichen Zusatzmittel und Arbeitsumfänge berücksichtigt:

DAT GROUP									
SilverDAT calculatePro > Kalkulationsvorgang > Kalkulation								Sprache Hilfe Abmelden	
Eine VIN-Abfrage zur Fahrzeugidentifizierung wurde durchgeführt									
Ersatzteile (Preisdatum: 01.01.2018)									
	RC	DVN	ETN	Benennung	Anzahl	Preis pro Stück	Gesamtpreis/EUR		
	E	44910	(3G0845011ATNVB	FRONTSCHIEBE	1	360,00	360,00		
<input type="checkbox"/>	E	44940	(KLE SET 001	KLEBESATZ FRONTSCHIEBE	1	60,30	60,30		
<input type="checkbox"/>	E	45335	7N0955609	GEL PAD REGENSENSOR	1	19,90	19,90		
<input type="checkbox"/>	E		443845631A	DISTANZSTUECK	2	1,15	2,30		
Arbeitslohn									
	RC	DVN	APN	Benennung	Arbeitsart	Stufe	Arbeitszeit	Gesamtpreis/EUR	
	E	44910	64 10 55 06	WINDSCHUTZSCHEIBE ERS.	M	2	2,90	290,00	
<input type="checkbox"/>	S	14449	96 38 15 00	FRONTKAMERA FAHRASSISTENZSYSTEM EINSTELLEN	M	2	1,20	120,00	
<input type="checkbox"/>	T	98033	#01 50 00 00	GFS/GEFUHRTE FUNKTION	E	2	0,30	30,00	

Somit ist die VIN-Abfrage über SilverDAT die sicherste und schnellste Möglichkeit der Fahrzeugidentifizierung, da die ursprüngliche Konfiguration des Fahrzeuges beim Hersteller abgefragt und angezeigt wird.

Aktuelle Informationen hierzu finden Sie auch auf unserer Internetseite www.dat.at.

Hinweise zum Support

Wir stehen unseren Kunden in allen Sachfragen stets gern mit Rat und Tat zur Seite.

Wir sind für Sie Montags bis Freitags zwischen 8 und 18 Uhr unter folgenden Kontaktdaten erreichbar:

Vertriebsleiter für Österreich

Hr. GESSL Gerald

Tel: 0699 / 187 91 569

E-Mail: Gerald.Gessl@dat.at

Für die Gebiete Burgenland, Steiermark, Kärnten,
Niederösterreich (Süd) und Ost-Tirol

Hr. WEBER Wolfgang

Tel: 0699/127 17 007

E-Mail: Wolfgang.Weber@dat.at

Für die Gebiete Wien,
Niederösterreich (Nord,West),
Oberösterreich und Salzburg

Hr. HAGER Thomas

Tel.: 0699/102 71 789

E-Mail: Thomas.Hager@dat.at

Ihre

DAT Austria GmbH